

DUEME

DEPARTAMENTO DE UNIFICAÇÃO

DEPARTAMENTO DE EXPANSÃO

MOVIMENTO ESPÍRITA



Federação Espírita do Paraná

“(...) Neste momento de desafio e de conflitos de todo porte, é natural que surjam divergências, opiniões variadas, procurando a melhor metodologia para o serviço da Luz. O direito de discordar, de discrepar, é inerente a toda consciência livre. Mas, que tenhamos cuidado para não dissentir, para não dividir, para não gerar fossos profundos ou abismos aparentemente intransponíveis.”

Bezerra

Psicofonia pelo médium Divaldo Pereira Franco, no encerramento da Reunião Ordinária do Conselho Federativo Nacional, em Brasília, DF, na manhã de domingo, em 9 de novembro de 2014.

“Que o espírito de união, de fraternidade, leve-nos todos, desencarnados e encarnados, à pacificação, trabalhando essas anfractuosidades para que haja ordem em nome do progresso.”

Bezerra

Psicofonia pelo médium Divaldo Pereira Franco, no encerramento da Reunião Ordinária do Conselho Federativo Nacional, em Brasília, DF, na manhã de domingo, em 9 de novembro de 2014.

A CARAVANA DA FRATERNIDADE

OBJETIVOS:

- **Divulgação dos Objetivos da Unificação**
- **Colher adesão dos onze estados do Norte e Nordeste ao Pacto Áureo**

ATIVIDADES

- **Conferências sobre os princípios do Espiritismo**
- **Reuniões tipo mesa redonda para ajustamento dos pontos de vista conflitantes**
- **Visitas de estímulo às instituições espíritas de assistência social**
- **Eventos sociais organizados pelos anfitriões**



Leopoldo Machado

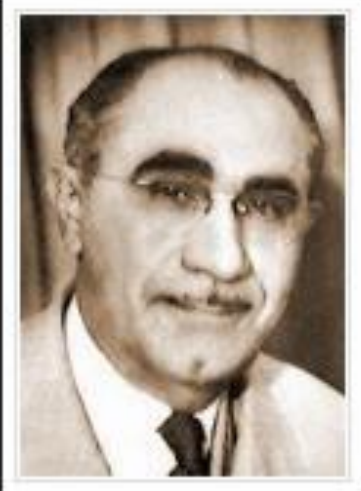

Lins de Vasconcelos

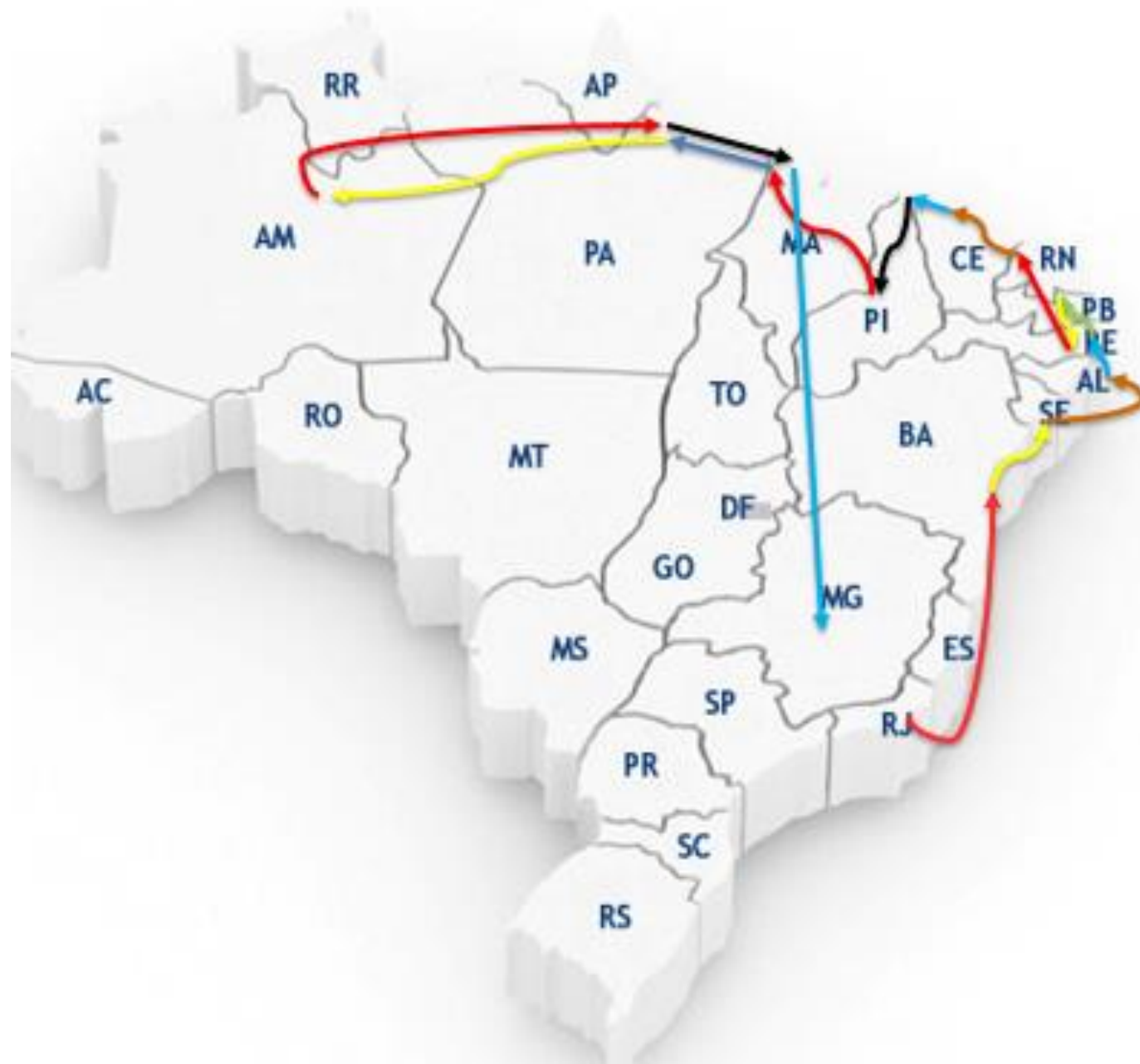

Francisco Spinelli



Luiz Burgos Filho



Carlos Jordão da Silva

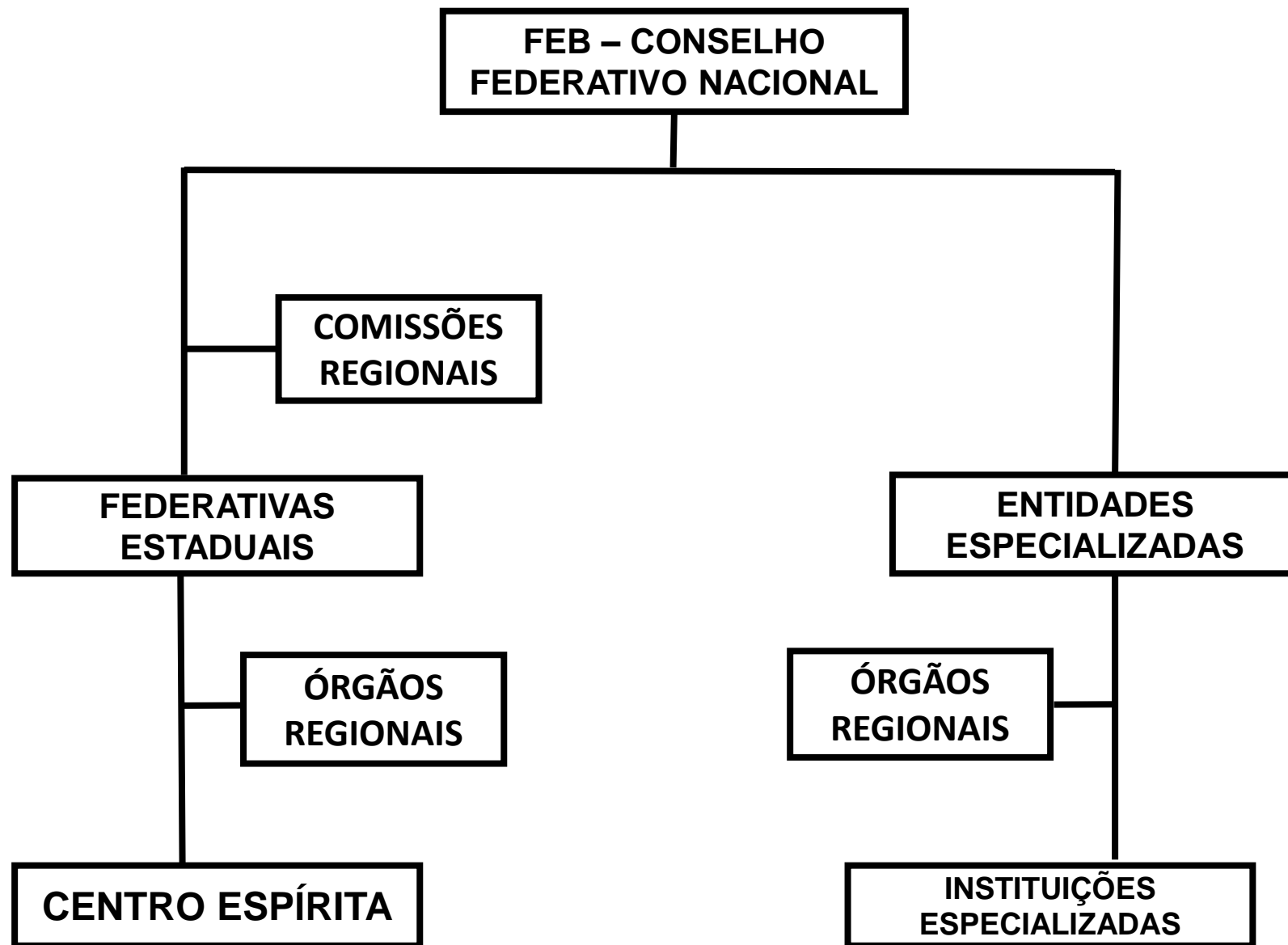

O SISTEMA FEDERATIVO NACIONAL

AMBIENTE DE ATUAÇÃO DO MOVIMENTO ESPÍRITA DIRETRIZES



- 1- Difusão da Doutrina Espírita*
- 2- Preservação da unidade e universalidade dos princípios espíritas*
- 3- Integração das áreas funcionais*
- 4- Adequação dos centros espíritas para o atendimento às suas finalidades e multiplicação/implantação de novos centros espíritas*
- 5- Promoção da sustentabilidade doutrinária, ética, sociopolítica, cultural, ambiental, econômica e espiritual do movimento espírita brasileiro*

AMBIENTE DE ATUAÇÃO DO MOVIMENTO ESPÍRITA DIRETRIZES

- 6- União dos espíritas e unificação do movimento espírita*
- 7- Formação continuada do trabalhador e das lideranças espíritas*
- 8- Promoção do livro espírita como elemento essencial ao cumprimento da missão do espiritismo*
- 9- Participação do espírita na sociedade*
- 10- Orientação e engajamento da juventude nas atividades do centro e do movimento espírita*
- 11- Inclusão e acessibilidade nas atividades do centro espírita*



DIRETRIZES QUE NOS AFETAM DIRETAMENTE:



Fluxo de Informações e Decisões – FEP

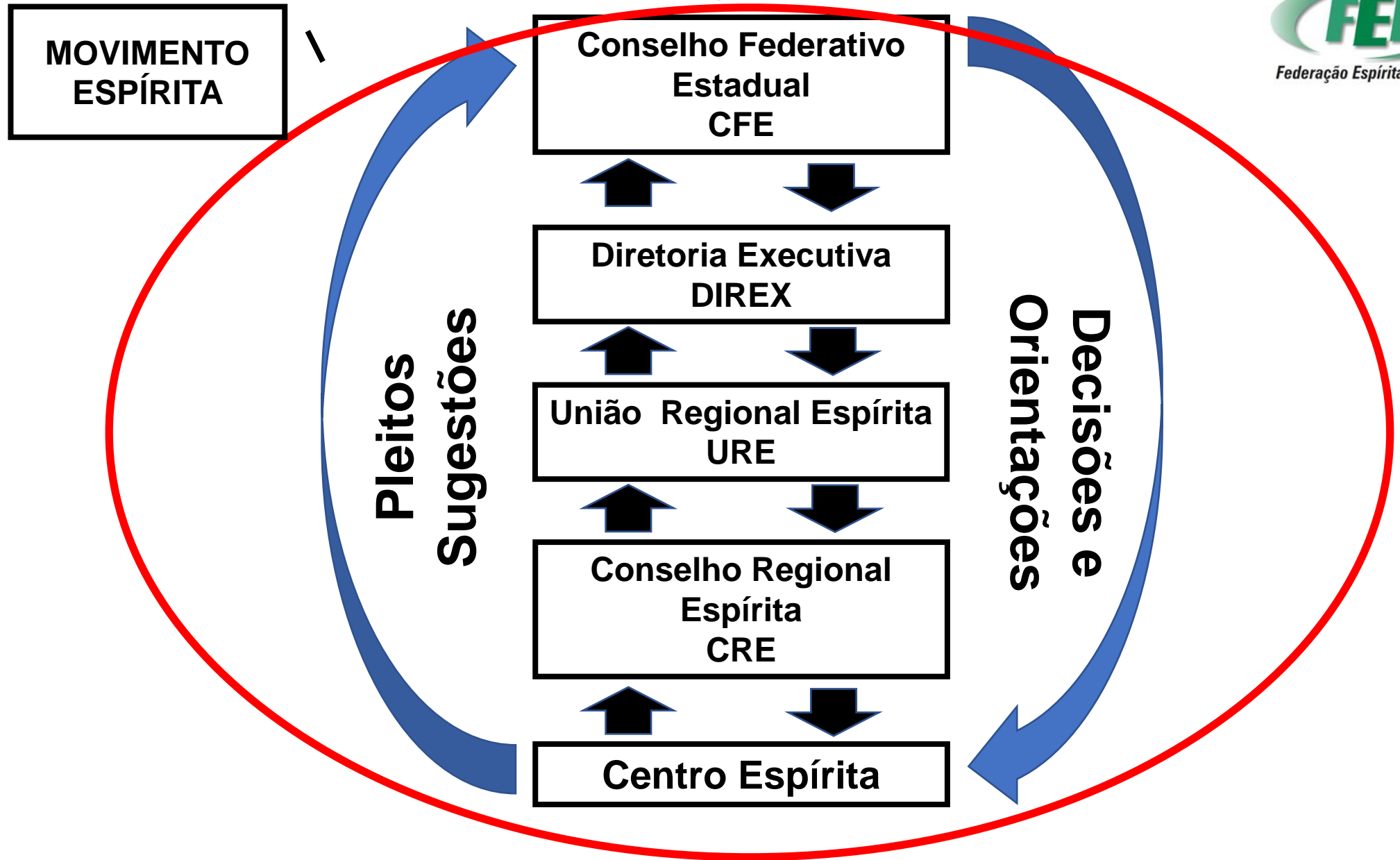

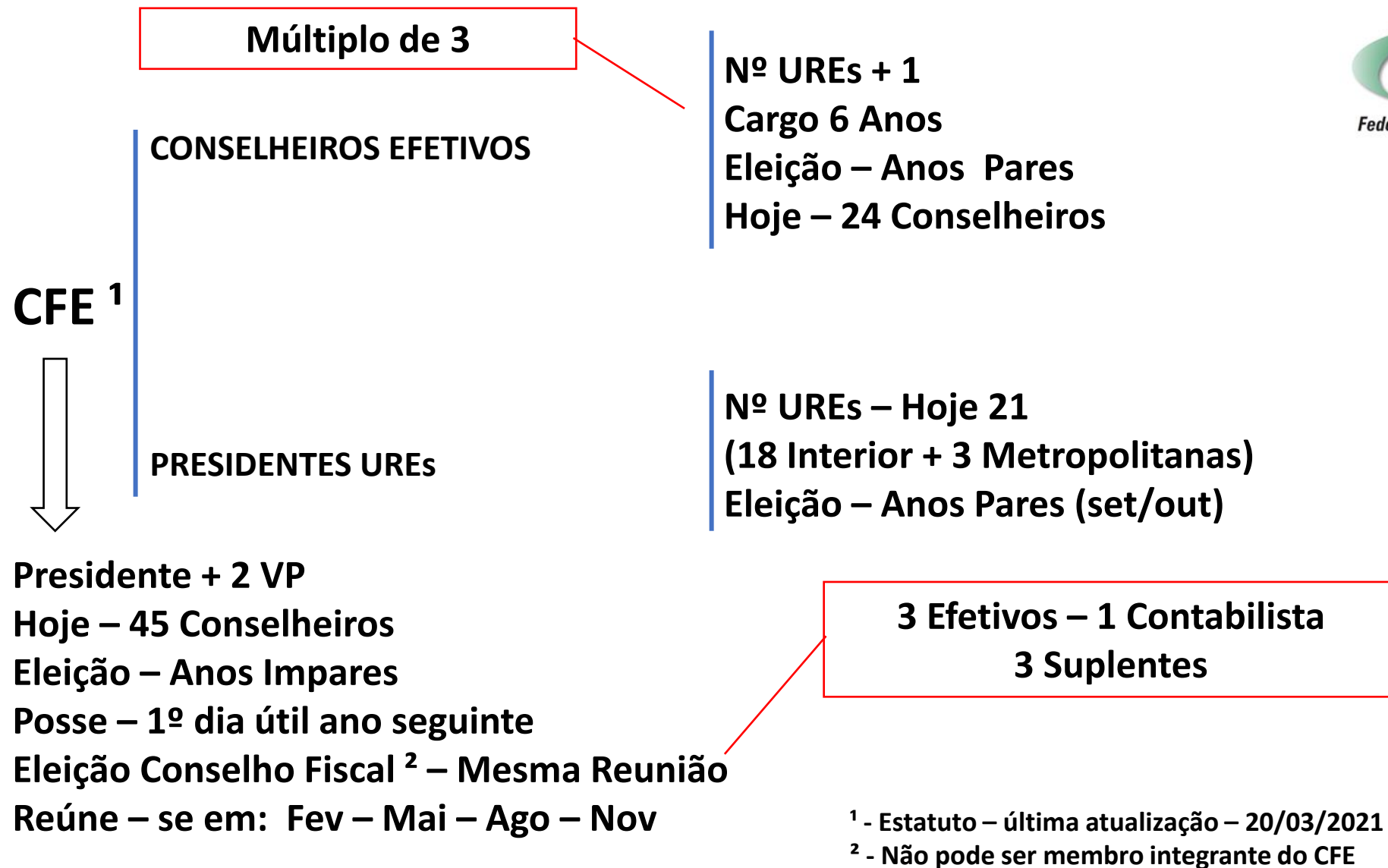

COMPOSIÇÃO DO CONSELHO FEDERATIVO ESTADUAL

DEPARTAMENTO DE UNIFICAÇÃO E EXPANSÃO DO MOVIMENTO ESPÍRITA

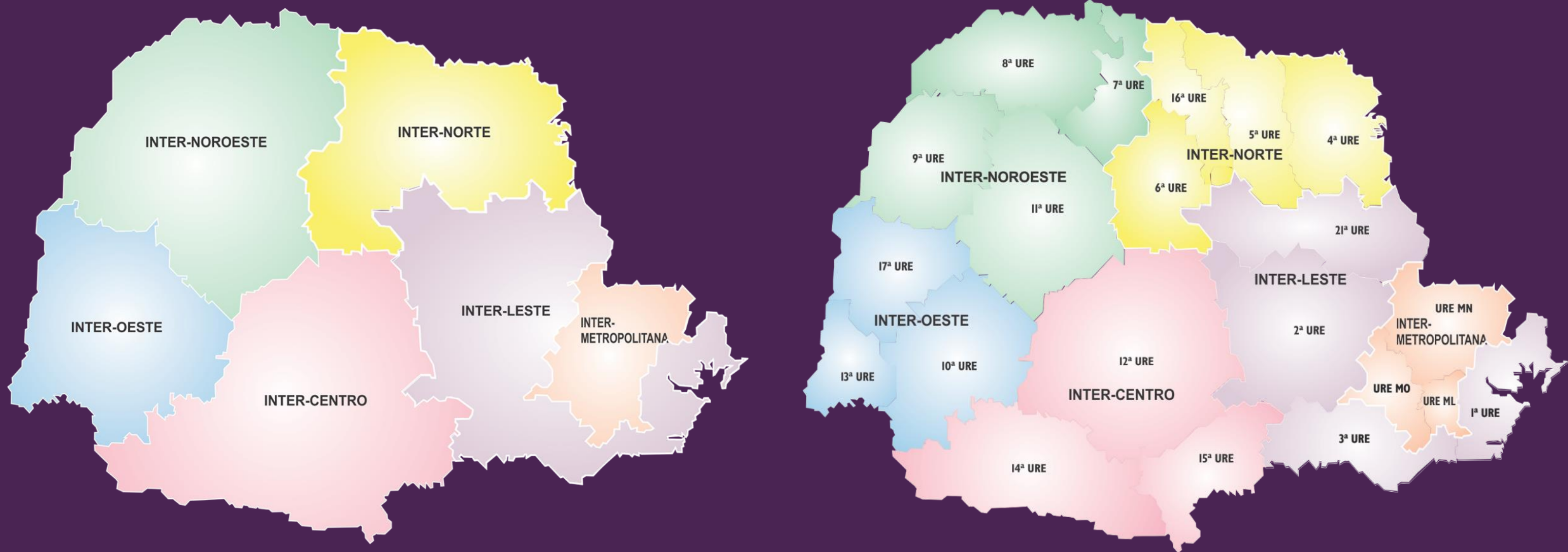

INTER-REGIONAIS E SUAS RESPECTIVAS URE'S

PLANEJAMENTO ESTRATÉGICO 2014 - 2023

NOSSA MISSÃO

A Federação Espírita do Paraná tem por missão divulgar a Doutrina Espírita e representar, orientar, **unificar e fomentar o Movimento Espírita do Paraná.**

QUESTÕES PRÁTICAS

- ✓ Como atuar na missão de unificar o Movimento Espírita do Paraná?
- ✓ De que forma podemos alcançar a referência de excelência no relacionamento com o Movimento Espírita e a Sociedade?

QUESTÕES PRÁTICAS

Allan Kardec sintetiza o espírito da atividade de unificação ao asseverar claramente, no item 334, do Capítulo XXIX, de “O Livro dos Médiuns”, discorrendo quanto à conveniência da multiplicação dos grupos espíritas, que “esses grupos, correspondendo-se entre si, visitando-se, permutando observações, podem, ...

...desde já, formar o núcleo da grande família espírita, que um dia consorciará todas as opiniões e unirá os homens por um único sentimento: o da fraternidade, trazendo o cunho da caridade cristã”.

(Orientação ao Centro Espírita – CFN/FEB)

OBJETIVOS GERAIS - UNIFICAÇÃO

- Aprimorar, fortalecer e dinamizar o Sistema Federativo Estadual, como um todo, em comum acordo com os demais Departamentos;
- **Apresentar ao Movimento Espírita Estadual as publicações da Federação Espírita Brasileira realizada através do seu Conselho Federativo Nacional relativas às atividades de Unificação do Movimento Espírita;**
- Estimular ao desenvolvimento de ações, pelos centros espíritas, que contemplem o registro e a memória do Movimento Espírita no Paraná.

Documentos da FEP

- Estatuto da FEP
- Regimento Interno do CFE
- Diretrizes ao Sistema Federativo Estadual – 2008

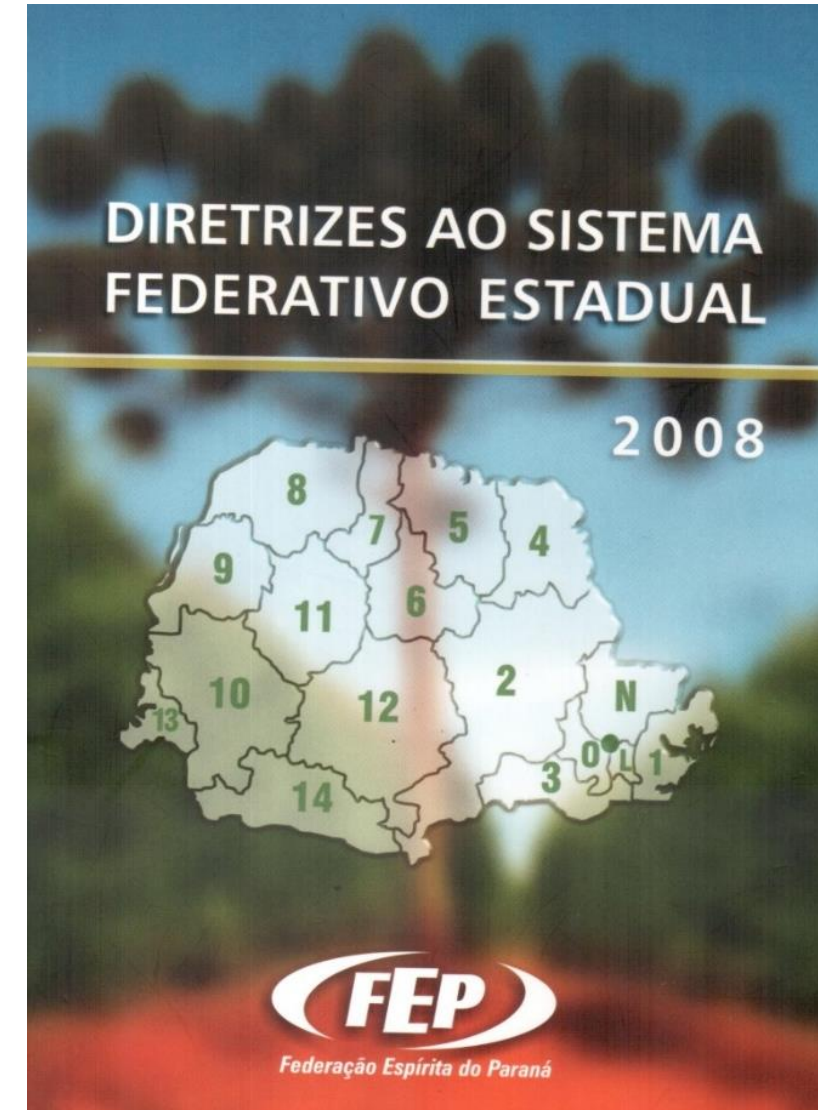

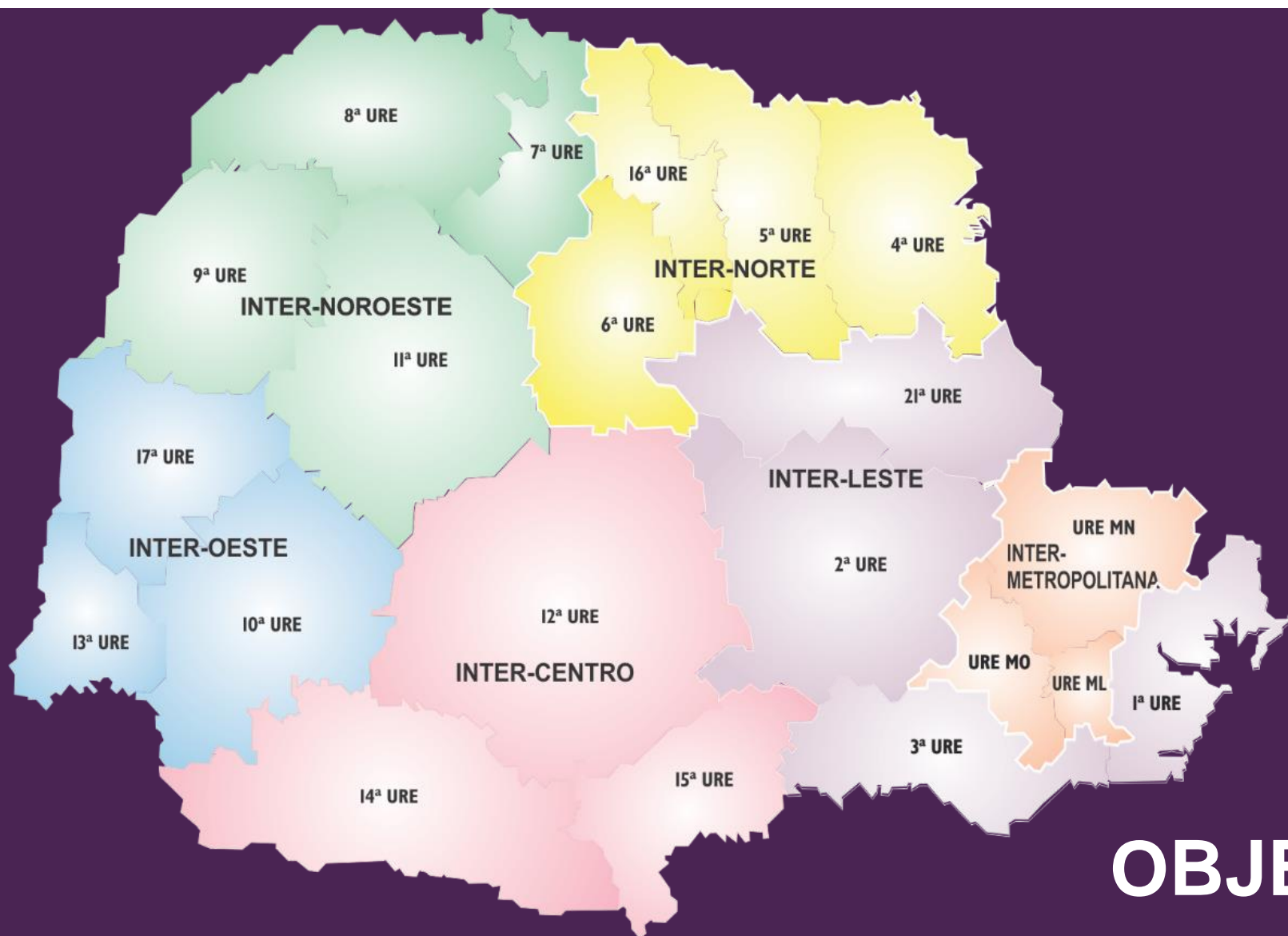

OBJETIVOS DAS UREs

As UREs têm por objetivo

- I. Representar a Federação Espírita do Paraná na respectiva região, executando deliberações e orientações dela emanadas;
- II. Promover, por todos os meios cabíveis, relações com as instituições espíritas e destas entre si, sediadas nas respectivas regiões, objetivando:
 - a difusão doutrinária, a orientação e a dinamização do Movimento Espírita;
 - o estudo da Doutrina Espírita, a unificação e a confraternização da família espírita;
 - a contínua melhoria, qualitativa e quantitativa, das Instituições Espíritas, incentivando a formação de infâncias e juventudes espíritas.

Diretrizes ao Sistema Federativo Estadual - 2008



As UREs têm por objetivo

III. Promover, direta e indiretamente, a orientação dos trabalhos de divulgação doutrinária e práticos, nas Instituições Espíritas;

IV. Procurar trazer para o seio da Federação Espírita do Paraná, as instituições não filiadas.

V. Incentivar a criação de grupos de estudo da Doutrina Espírita nas cidades e bairros onde existam adeptos e simpatizantes do Espiritismo e a fundação de Centros Espíritas onde tais grupos preencham os requisitos necessários;



As UREs têm por objetivo

VI. Apoiar e participar de atividades ecumênicas que visem à promoção humana e espiritual e a preservação da vida em sua integral concepção.

A divulgação doutrinária oferecida pelas URE's, em seus programas, deverá ser baseada na orientação doutrinária da Federação Espírita do Paraná.



No ano de 1999 aconteceu a criação das Inter-Regionais, com o objetivo de ampliar os meios de dinamização do Movimento Espírita de forma organizada, e atuar gerando a união e fortalecimento da atuação da FEP.

Todos os anos, a DIREX (Diretoria Executiva), representando a Federativa, assim como suas coordenadorias e assessorias, deslocam-se da capital para o interior/litoral, reunindo-se com os presidentes e trabalhadores de todos os centros espíritas das respectivas URE's que compõem as Inter-Regionais.

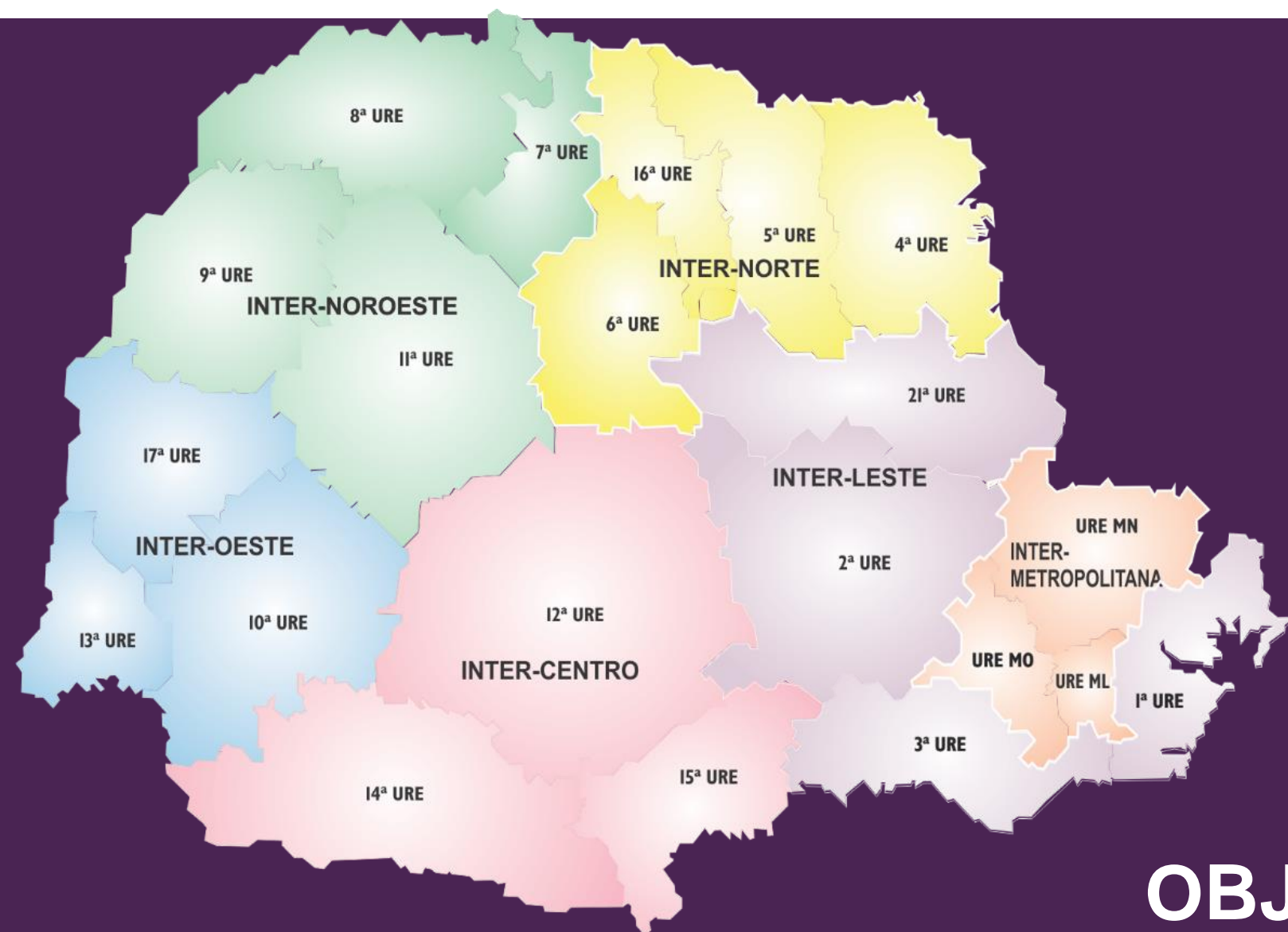

OBJETIVOS DOS CREs

Objetivos do Conselho Regional Espírita (CRE)

- ✓ Promover reuniões periódicas, de forma dinâmica e orientativa;
- ✓ Envolver os dirigentes das Instituições Espíritas no planejamento e execução das ações do Movimento Espírita Regional, dividindo compromissos e responsabilidades;
- ✓ Estabelecer espírito cooperativo entre todos, com visão de resultados, fazendo-se avaliações constantes;
- ✓ Estimular a solidariedade e o trabalho de todos, orientando para o engajamento dos dirigentes no espírito do Sistema Federativo;

Objetivos do Conselho Regional Espírita (CRE)

- ✓ Incentivar a criação e manutenção de livrarias e bibliotecas espíritas nas Instituições Espíritas;
- ✓ Estimular o estudo da Doutrina Espírita como condição fundamental para a estruturação e a manutenção da Instituição Espírita;
- ✓ Orientar para que os Centros Espíritas tenham estrutura departamental em analogia com a URE;
- ✓ Orientar as Instituições Espíritas quanto à regularização de aspectos administrativos, fiscais e legais, mantendo-os informados sobre as eventuais alterações.

Objetivos do Conselho Regional Espírita (CRE)

- ✓ Estimular a solidariedade e o trabalho de todos, orientando para o engajamento dos dirigentes no espírito do Sistema Federativo;
- ✓ Divulgar as ações da FEP, recomendando o uso dos seus programas de estudo, bem como a consulta à relação dos itens disponíveis na Livraria Mundo Espírita;
- ✓ Incentivar a leitura, a divulgação e a assinatura do Jornal Mundo Espírita;
- ✓ Incentivar a veiculação e divulgação de programas radiofônicos e televisivos produzidos e ou promovidos pela FEP;
- ✓ Incentivar a veiculação e divulgação das edições literárias e audiovisuais produzidos pela FEP;

RECOMENDAÇÕES AOS CENTROS ESPÍRITAS

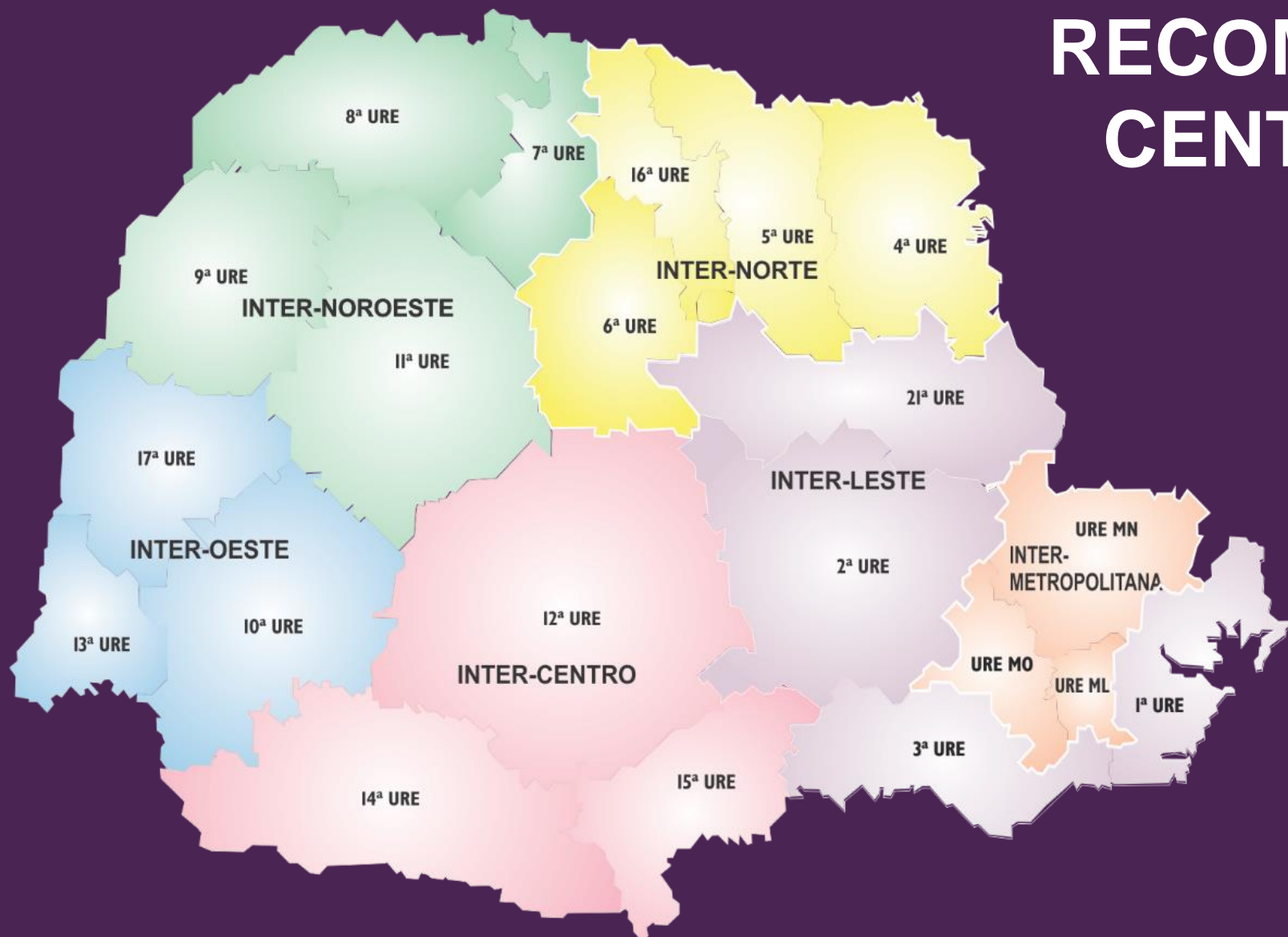

RECOMENDAÇÕES AOS CENTROS ESPÍRITAS

- ✓ Ter como missão o estudo continuado do Espiritismo, em seu tríplice aspecto, em todas as faixas etárias, bem como a vivência de seus princípios;
- ✓ Relacionamento fraterno e solidário entre todos os seus membros;
- ✓ Valorizar todas as ações, abrindo espaço à integração e participação de todos, nos labores da Instituição;

RECOMENDAÇÕES AOS CENTROS ESPÍRITAS

- ✓ Manter regular situação contábil, financeira, administrativa, fiscal e patrimonial;
- ✓ Observar o código de postura municipal e demais legislações para as edificações em geral;
- ✓ Conservar as dependências do Centro e seu terreno, de forma a disponibilizar um ambiente agradável, asseado e acolhedor;

RECOMENDAÇÕES AOS CENTROS ESPÍRITAS

- ✓ Recorrer à URE sempre que precisar de auxílio na orientação de tarefas doutrinárias e administrativas;
- ✓ Incentivar a participação dos trabalhadores nas atividades promovidas pela URE e pela FEP

RECOMENDAÇÕES AOS CENTROS ESPÍRITAS

- ✓ Empenhar-se na tarefa da Unificação, entrosando -se com os demais Centros Espíritas, com a URE e com a FEP;
- ✓ Incentivar a leitura de livros espíritas, disponibilizando adequada livraria e biblioteca espíritas;
- ✓ Trabalhar pelo fortalecimento dos laços de família e desenvolver o espírito de solidariedade entre as famílias que participam do Centro;
- ✓ Manter regular treinamento de trabalhadores de todas as áreas de atuação.
- ✓ Qualificar continuamente pessoas para os labores diretivos.

DIRETRIZES



- 1- Fomentar e desenvolver a presença e a representatividade do Movimento Espírita no Paraná
- 2- Incrementar os resultados da Unificação do Movimento Espírita do Paraná
- 3- Incrementar a Divulgação da Doutrina Espírita
- 4- Incrementar o protagonismo social da FEP e do Movimento Espírita

DIRETRIZES



5- Garantir a sustentabilidade financeira da FEP

6- Garantir a excelência, sustentabilidade e sintonia social de suas obras sociais

7- Distinguir-se pela vivência dos valores doutrinários

8- Fortalecer a identidade da FEP com o Movimento Espírita e a Sociedade

DIRETRIZES

9- Garantir a preservação da memória do Movimento Espírita do Paraná

10- Aperfeiçoar seus mecanismos de governança e gestão

11- Desenvolver a excelência nos seus processos e atividades.

12 – Incrementar e melhorar o processo de comunicação interna e externa.



Plano de Desenvolvimento da FEP – atualização de 2021

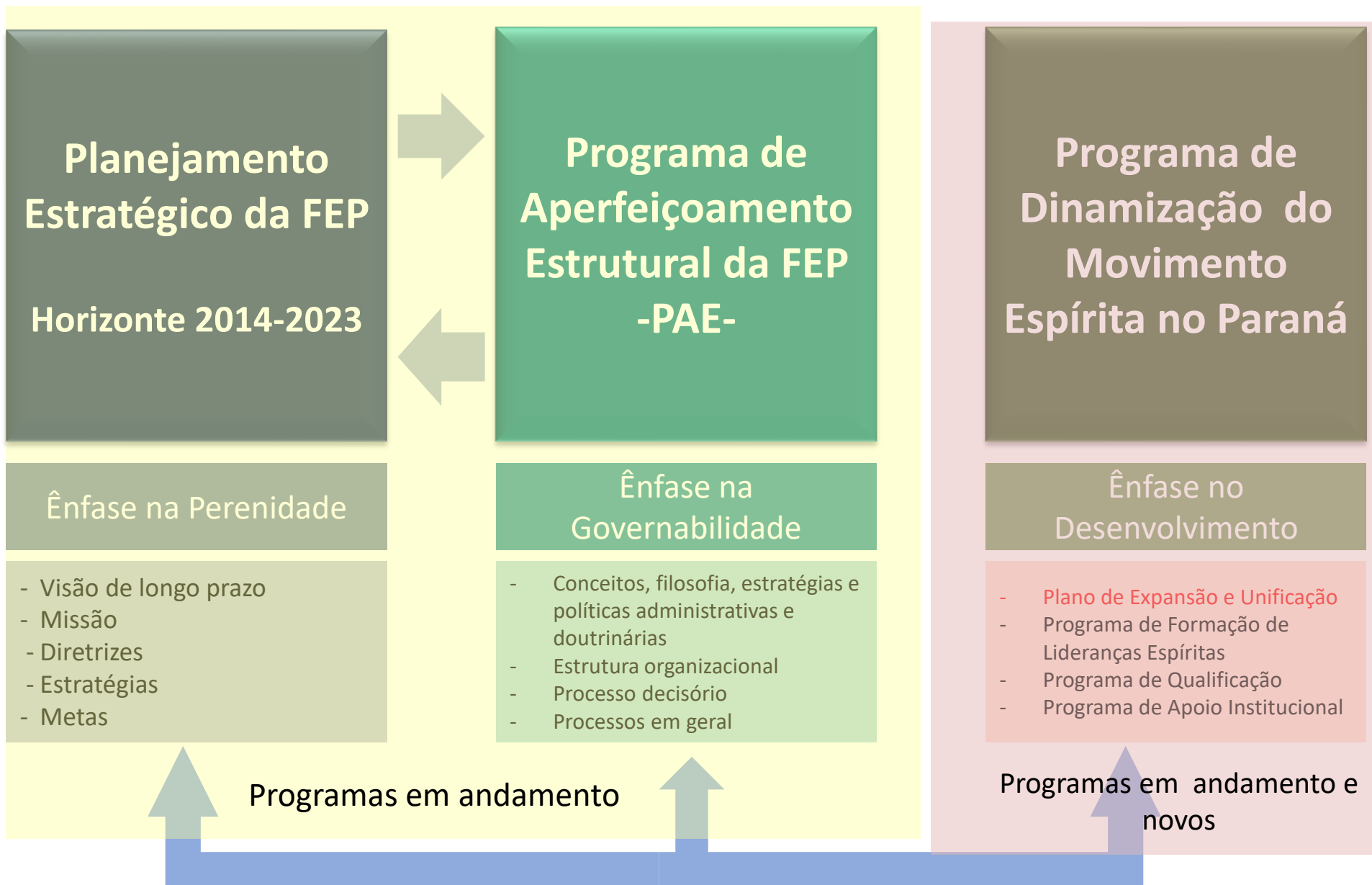

De que FEP estamos falando – Fase de ajustes

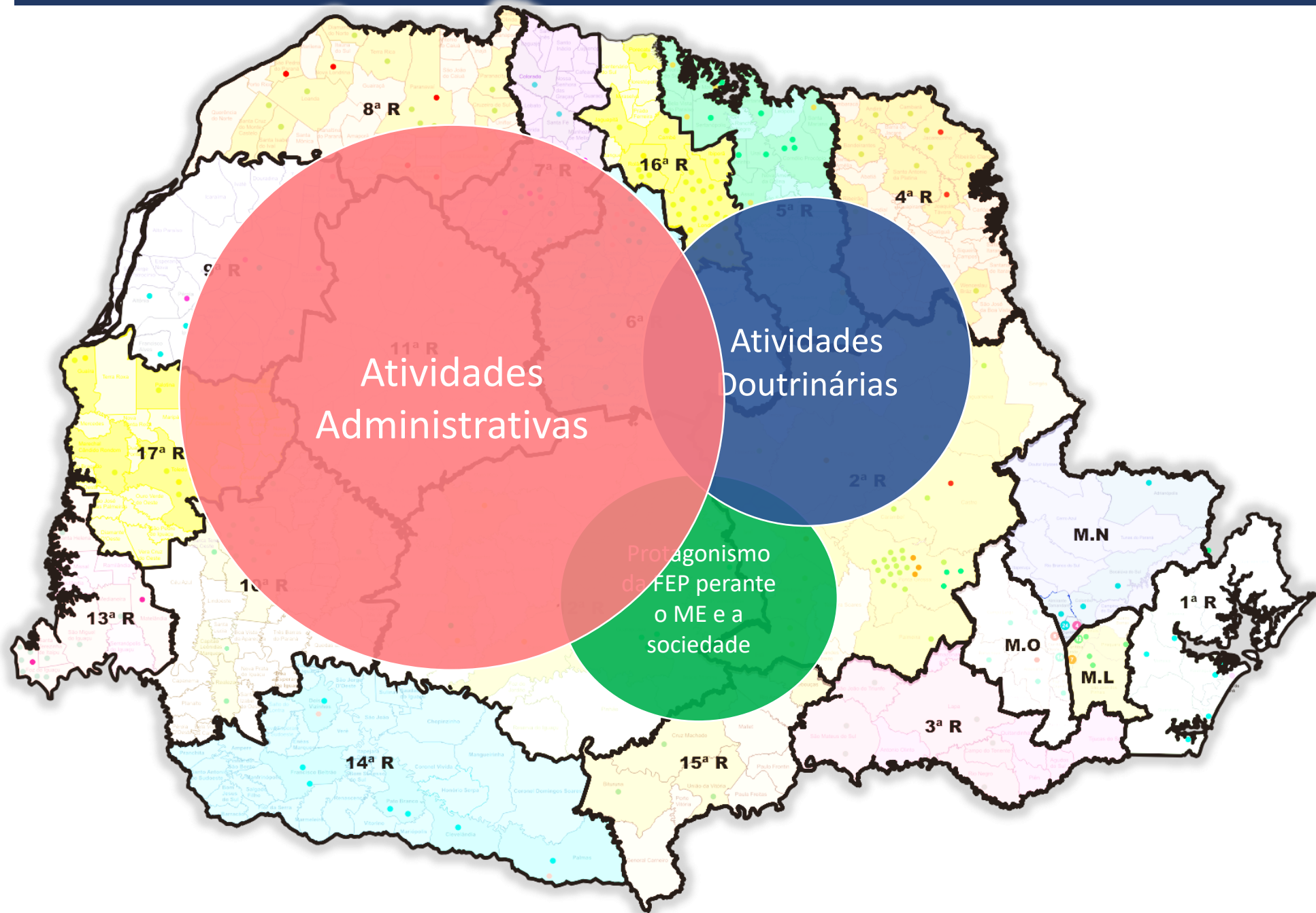

De que FEP estamos falando – Fase de desenvolvimento

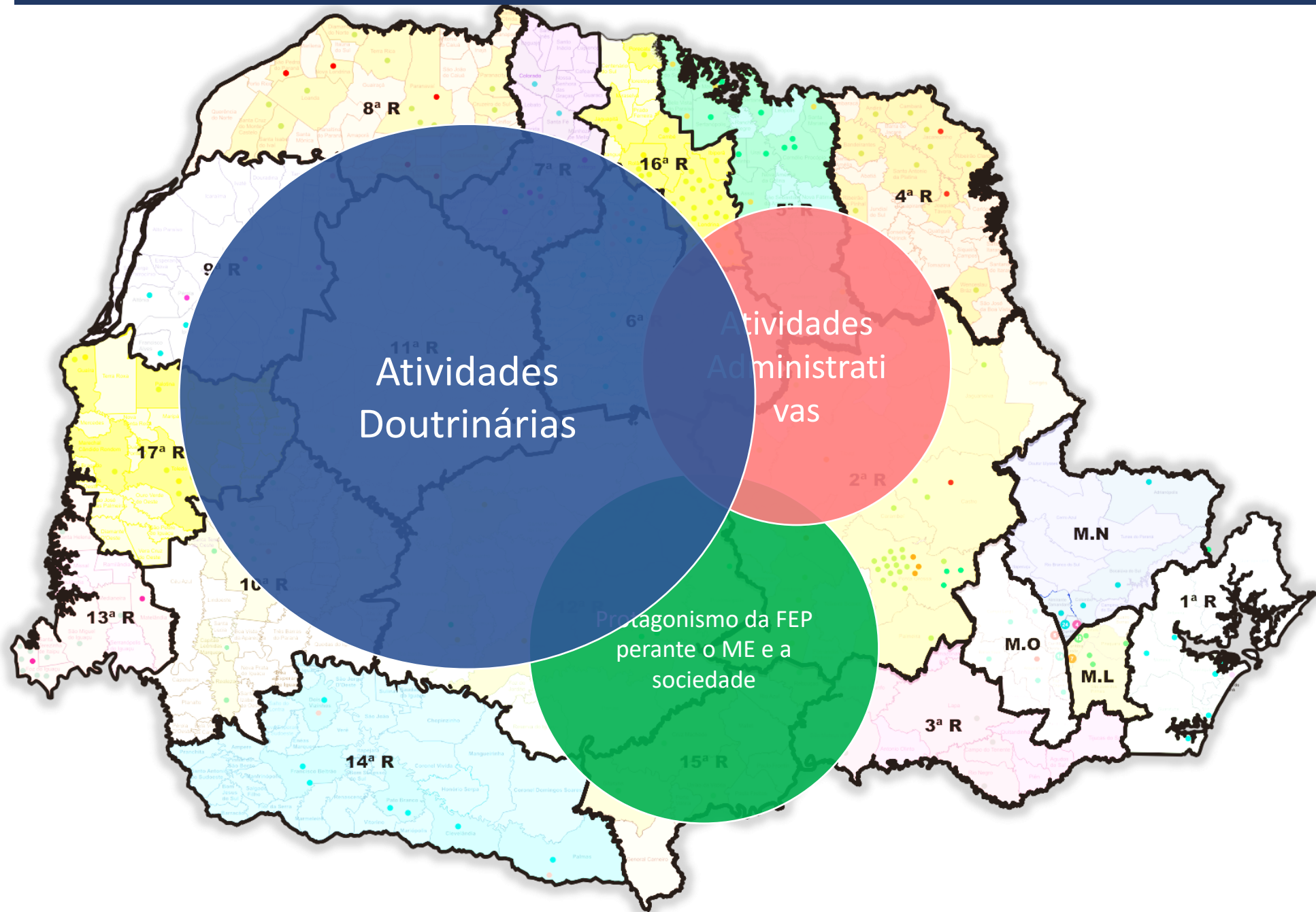



“O serviço da unificação em nossas fileiras é urgente, mas não apressado.”

***Bezerra de Menezes
(Mensagem recebida pelo médium Francisco Cândido Xavier,
em reunião da Comunhão Espírita Cristã,
em 20-4-1963, em Uberaba-MG.)
(Reformador, dez./1975.)***

OBJETIVO GERAL - EXPANSÃO

- ✓ Desenvolver atividades que possibilitem a descoberta, formação e implantação de novas casas espíritas, grupos, núcleos espíritas etc. bem assim colaborar com o Departamento de Unificação nas suas atividades etc.

QUAIS OS BENEFÍCIOS DE SER UMA CASA ESPÍRITA FILIADA À FEDERAÇÃO ESPÍRITA DO PARANÁ ?

- ✓ ***Beneficia-se das experiências***, atividades e realizações das demais instituições espíritas;
- ✓ ***Colabora*** com o desenvolvimento das demais instituições, ***direta ou indiretamente***;
- ✓ Contribui para uma ***definição do Movimento Espírita perante as demais correntes religiosas***, a opinião pública e os poderes constituídos.

Sistema Federativo Estadual

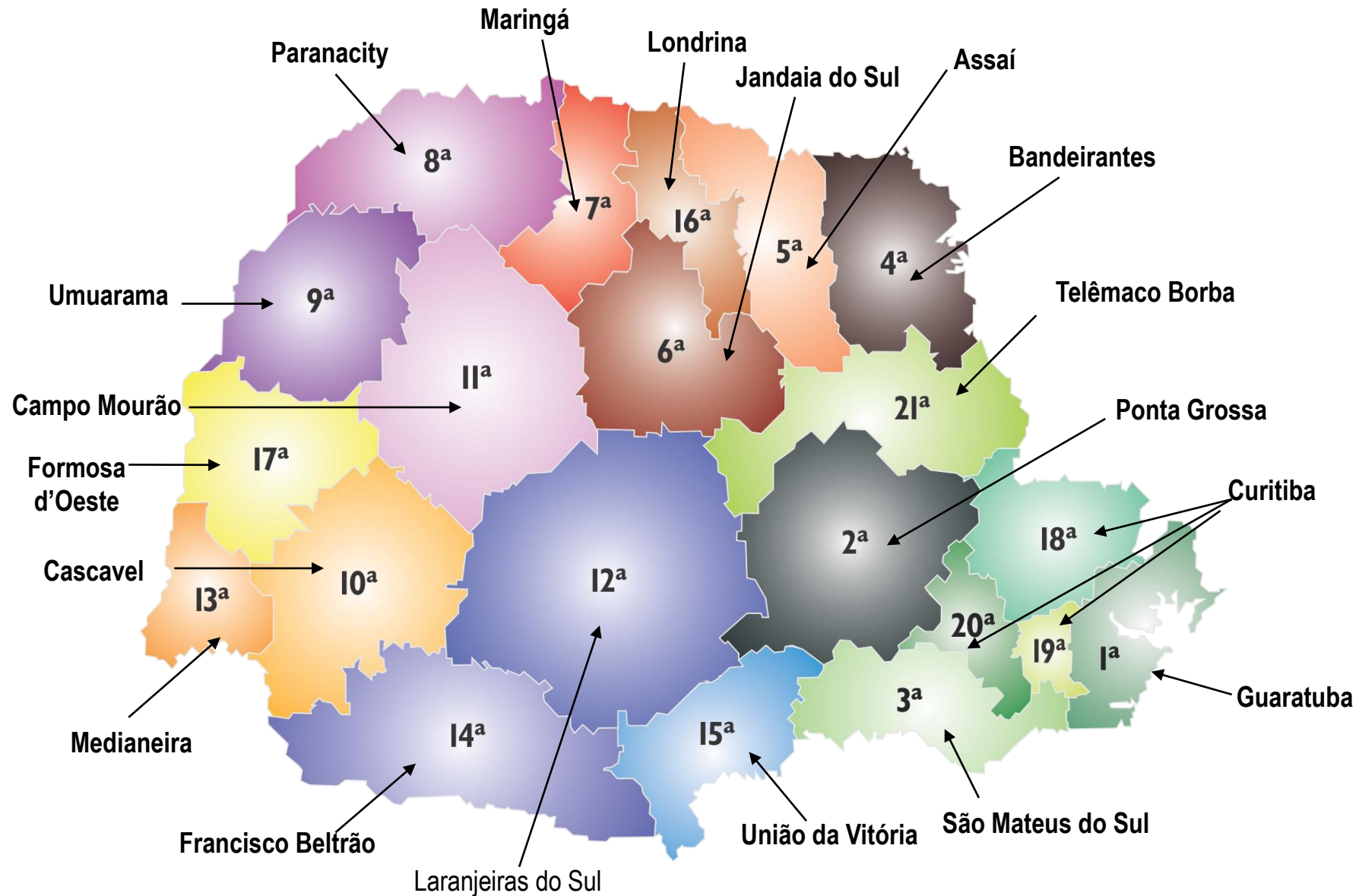

MAPAS DAS UNIÕES REGIONAIS ESPÍRITAS



FILIADA



NÃO FILIADA

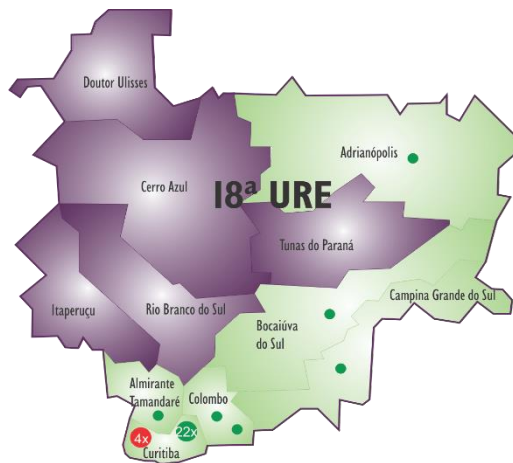
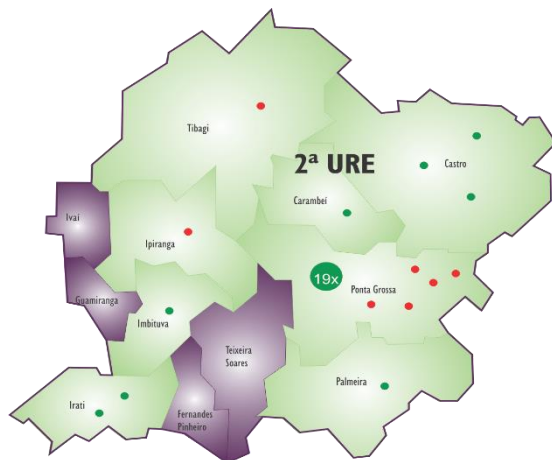
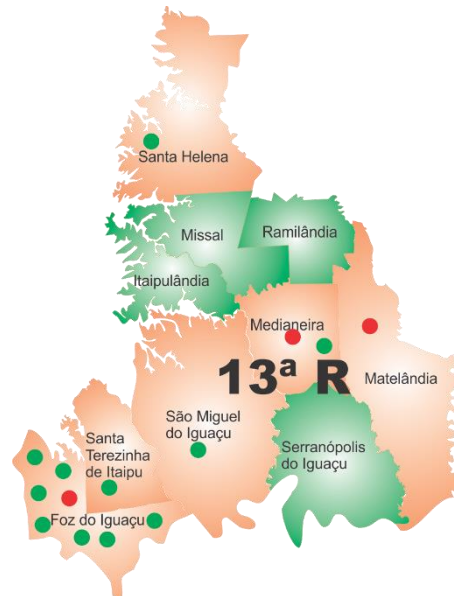
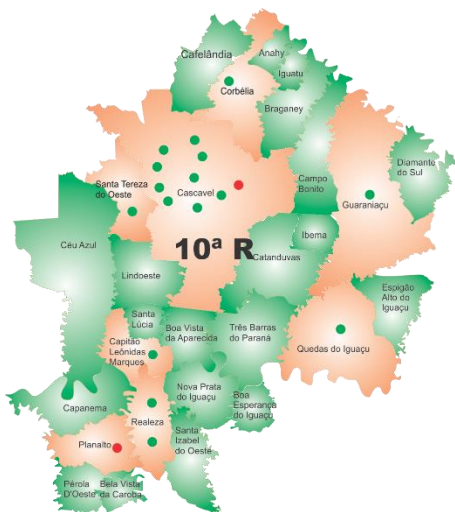

QUADRO ESTATÍSTICO DAS UNIÕES REGIONAIS ESPÍRITAS



FILIADA



NÃO FILIADA

SEDE	CASAS ESPÍRITAS			POPULAÇÃO		
	FILIADAS	NÃO FILIADAS	TOTAL	ATENDIDA	NÃO ATENDIDA	TOTAL
Foz do Iguaçu	7	1	8	311.336		311.336
Itaipulândia			0		8.581	8.581
Matelândia			0		15.404	15.404
Medianeira	1	1	2	38.397		38.397
Missal			0		10.412	10.412
Ramilândia			0		4.147	4.147
Santa Helena	1		1	22.794		22.794
Santa Terezinha do Itaipu	1		1	19.552		19.552
São Miguel do Iguaçu	1		1	25.341		25.341
Serranópolis do Iguaçu			0		4.327	
Total 13ª URE	11	2	13	417.420	42.871	455.964

UTILIZAÇÃO DAS INFORMAÇÕES PARA:

2ª URE	CASAS ESPÍRITAS			POPULAÇÃO		
SEDE	FILIADAS	NÃO FILIADAS	TOTAL	ATENDIDA	NÃO ATENDIDA	TOTAL
CARAMBEI	1		1	19.163		19.163
CASTRO	3		3	67.084		67.084
FERNANDES PINHEIRO			0		5.932	5.932
GUAMIRANGA			0		7.900	7.900
IMBITUVA	1		1	28.455		28.455
IPIRANGA		1	1	14.150		14.150
IRATI	2		2	56.207		56.207
IVAI			0		12.185	12.185
PALMEIRA	1		1	32.123		32.123
PONTA GROSSA	19	5	24	311.611		311.611
RESERVA	1		1	25.172		25.172
TEIXEIRA SOARES			0		10.283	10.283
TIBAGI		1	1	19.344		19.344
TOTAL URE 2ª REGIÃO	28	7	35	573.309	36.300	609.609



- Identificar as regiões em que não existem centros espíritas filiados e/ou cadastrados;
- Gerenciar anualmente a evolução das casas espíritas junto ao cadastro da FEP
- Analisar a população existente nas regiões não atendidas pela FEP para viabilizar ações doutrinárias nestes locais, como por exemplo realização de eventos e/ou feiras de livros
- Planejar ações e estratégias de sondagens nas regiões não atendidas no sentido de pesquisar a existência de pequenos grupos de estudos que possam ser atendidos pela URE para futuramente se transformarem em novos centros espíritas.

Idade mediana da população residente, segundo os grupos de religião - Brasil - 2010

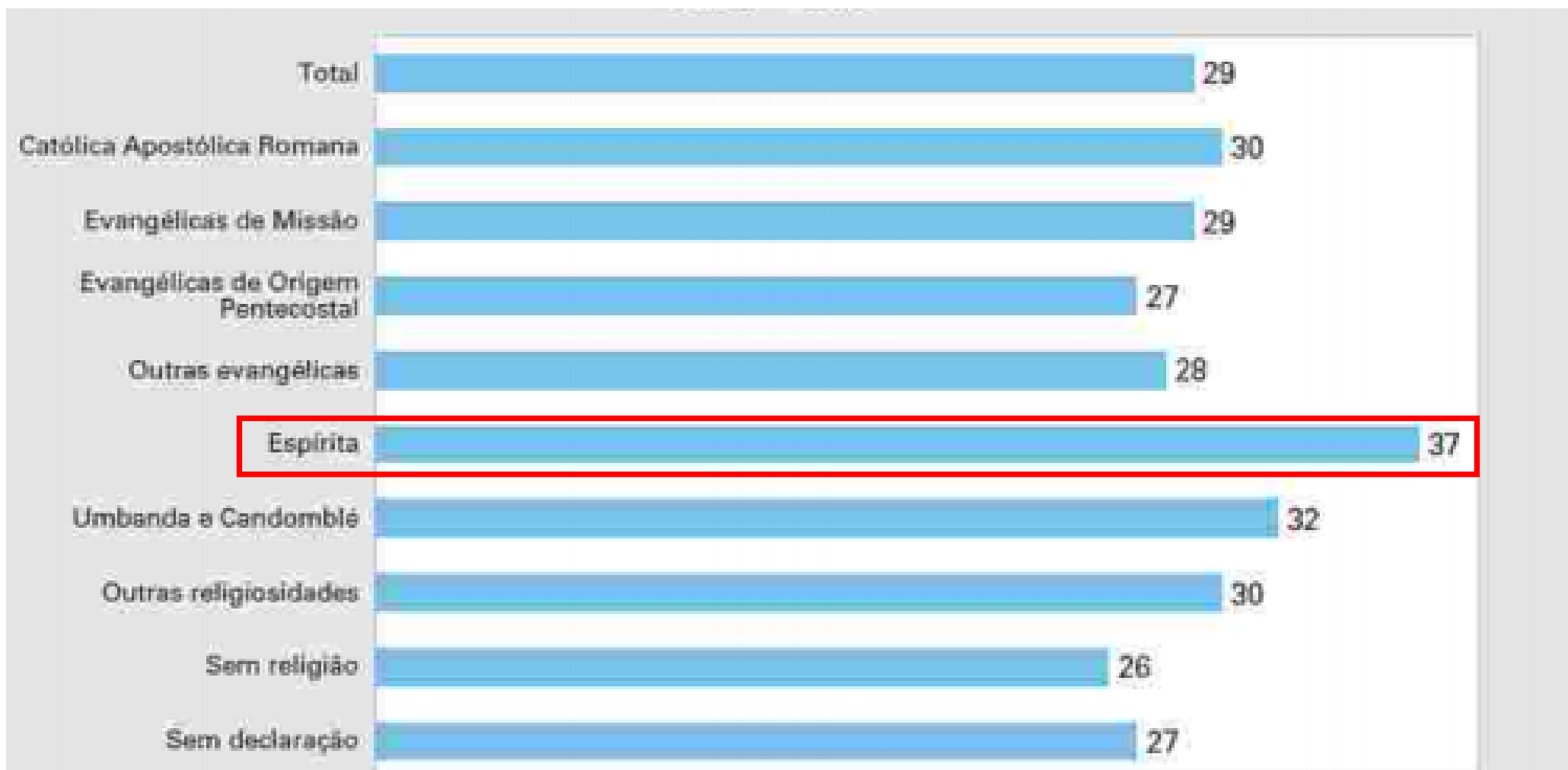

Percentual da população residente, por situação do domicílio e sexo, segundo os grupos de religião - Brasil - 2010

Grupos de religião	Percentual da população residente								
	Total			Situação de domicílio e sexo					
				Urbana			Rural		
	Total	Homem	Mulher	Total	Homem	Mulher	Total	Homem	Mulher
Católica Romana	64,6	65,5	63,8	62,2	62,9	61,5	77,9	78,4	77,3
Evangelicas	22,2	20,1	24,1	23,5	21,4	25,4	14,9	13,5	16,5
De Missão	4,0	3,6	4,4	4,2	3,8	4,6	3,0	2,7	3,3
Pentecostal	13,3	12,1	14,5	13,9	12,7	15,0	10,1	9,0	11,2
Não determinada	4,8	4,4	5,3	5,4	4,9	5,8	1,9	1,7	2,1
Espiritas	2,0	1,7	2,3	2,3	2,0	2,7	0,2	0,2	0,3
Umbanda e Candomblé	0,3	0,3	0,3	0,4	0,3	0,4	0,0	0,0	0,0
Outras religiosidades	2,7	2,5	2,9	3,0	2,8	3,1	1,5	1,4	1,5
Sem religião	8,0	9,7	6,4	8,5	10,4	6,8	5,3	6,2	4,3

Fonte: IBGE, Censo Demográfico 2010.

Nota: Os diferenciais para o somatório de 100% se refere aos registros de pessoas que não sabem ou não declararam a religião.

Distribuição percentual de pessoas de 10 anos ou mais de idade residentes em domicílios particulares permanentes, por grupos de religião, segundo as classes de rendimento nominal mensal domiciliar *per capita* Brasil - 2010

Classes de rendimento nominal mensal domiciliar <i>per capita</i> (salário mínimo) (1)	Distribuição percentual de pessoas de 10 anos ou mais de idade residentes em domicílios particulares permanentes, por grupos de religião (%)							
	Católica Apóstolica Romana	Evangélicas			Espírita	Umbanda e Candomblé	Outras religiosidades	Sem religião
		De Missão	De Origem Pentecostal	Não determinada				
Total	100,0	100,0	100,0	100,0	100,0	100,0	100,0	100,0
Até 1/8	5,0	2,3	3,8	2,1	0,4	1,7	2,6	4,4
Mais de 1/8 a 1/4	6,7	4,2	7,0	4,7	1,2	4,1	4,5	7,3
Mais de 1/4 a 1/2	17,0	14,2	20,5	15,9	5,1	13,2	14,2	19,6
Mais de 1/2 a 1	27,1	27,5	32,3	29,7	15,0	24,8	26,8	27,9
Mais de 1 a 2	22,4	27,1	22,5	26,0	24,9	26,3	25,0	19,6
Mais de 2 a 3	7,5	9,6	5,5	8,1	15,0	10,3	8,8	5,9
Mais de 3 a 5	5,5	7,0	3,0	5,5	15,7	8,4	6,6	4,5
Mais de 5 a 10	3,6	4,0	1,2	3,0	13,2	4,9	4,7	3,4
Mais de 10	1,7	1,6	0,4	1,1	6,5	2,2	2,5	2,1
Sem rendimento (2)	3,4	2,6	3,7	3,9	2,8	4,1	4,2	5,2

Fonte: IBGE, Censo Demográfico 2010.

(1) Salário mínimo utilizado: R\$510,00. (2) Inclusive os domicílios com rendimento domiciliar *per capita* somente em benefícios.

Percentual de pessoas de 15 anos ou mais de idade, por nível de instrução, segundo os grupos de religião - Brasil - 2010

Grupos de religião	Percentual de pessoas de 15 anos ou mais de idade, por nível de instrução (%)					
	Sem instrução	Fundamental incompleto	Fundamental completo e médio incompleto	Médio completo e superior incompleto	Superior completo	Não determinado
Total (1)	6,3	38,6	19,0	26,2	9,3	0,6
Católica apostólica romana	6,8	39,8	18,3	25,1	9,4	0,5
Evangélicas de missão	3,6	30,7	19,7	33,4	12,1	0,6
Evangélicas de origem pentecostal	6,2	42,3	21,3	25,5	4,1	0,7
Evangélica não determinada	4,3	33,7	21,6	31,2	8,4	0,8
Espírita	1,8	15,0	14,7	36,5	31,5	0,5
Umbanda e candomblé	3,3	28,9	21,2	33,1	12,9	0,6
Outras religiosidades	4,8	31,5	19,9	31,0	12,0	0,8
Sem religião	6,7	39,2	20,2	25,2	8,2	0,5

Fonte: IBGE, Censo Demográfico 2010.

(1) Inclusive as pessoas sem declaração de religião

CASAS ESPÍRITAS
PARANÁ

INTER REGIONAL	URE	FILIADAS	NÃO FILIADAS	TOTAL	Base PR %	Base Inter Região %
METROPOLITANA	METRO LESTE	16	7	23		29
	METRO NORTE	29	5	34		43
	METRO OESTE	17	5	22		28
		62	17	79	24	
LESTE	1ª	6	1	7		13
	2ª	30	8	38		68
	3ª	6	0	6		11
	21ª	4	1	5		9
		46	10	56	17	
NORTE	4ª	12	1	13		18
	5ª	6	6	12		16
	6ª	12	5	17		23
	16ª	24	8	32		43
		54	20	74	22	
NOROESTE	7ª	16	3	19		37
	8ª	13	1	14		27
	9ª	6	4	10		19
	11ª	8	1	9		17
		43	9	52	16	
OESTE	10ª	18	2	20		47
	13ª	11	2	13		30
	17ª	9	1	10		23
		38	5	43	13	
CENTRO	12ª	6	2	8		30
	14ª	8	1	9		33
	15ª	8	2	10		37
		22	5	27	8	
TOTAL		265	66	331		

	Nº MUNICÍPIOS	POPULAÇÃO
TOTAL	399	100
COM CENTROS ESPÍRITAS	144	80
SEM CENTROS ESPÍRITAS	255	20

QUE BELOS NÚMEROS!

	Nº MUNICÍPIOS	POPULAÇÃO	MUNICÍPIOS
TOTAL	399	100	100
COM CENTROS ESPÍRITAS	144	80	35
SEM CENTROS ESPÍRITAS	255	20	65

E AGORA, CONTINUAM BELOS ?

	Nº MUNICÍPIOS	POPULAÇÃO	MUNICÍPIOS
TOTAL	399	100	100
COM CENTROS ESPÍRITAS	144	80	35
SEM CENTROS ESPÍRITAS	255	20	65

QUE CONCLUSÕES PODEMOS TIRAR?
QUAL O NOSSO DESAFIO?